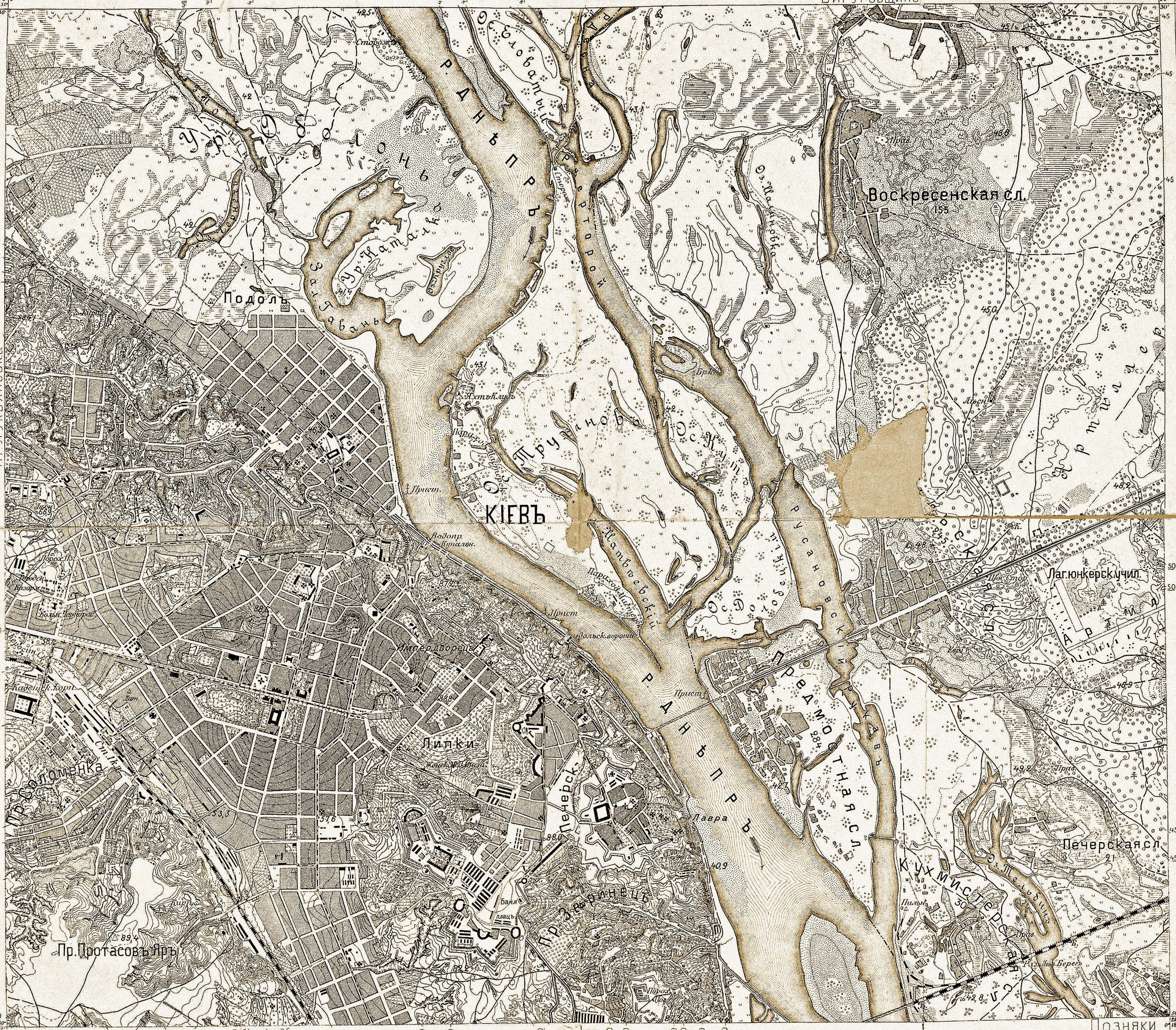

ПЕЧАТАНО въ IX 1916 г.

Начальн. 5 отдѣл. Корп. Воен. Топ. Капитанъ
Помощн. Начальн. съемки Корп. Воен. Топ. Полковникъ
Начальникъ съемки Генералъ Маіоръ

ЛИТОГРАФІЯ КАРТОГРАФИЧЕСКАГО ЗАВЕДЕНІЯ
ВОЕННО-ТОПОГРАФИЧЕСКАГО ОТДѢЛА
ПЕТРОГРАДЪ

Пространства { Кіевскаго уѣзда 52,85; Остерскаго уѣзда 33,88 } Всего 86,73 кв. в.

Масштабъ заложеній
Для горизонталей черезъ 2 сажени по высотѣ

Снималъ съ 1го Мая по 5е Нояб. 1896 г. и чертилъ 1го Новогеоргіевск. крѣп. пѣх. полка Поручикъ Щуренко